Gretel Pastetel

www.franzdorfer.com

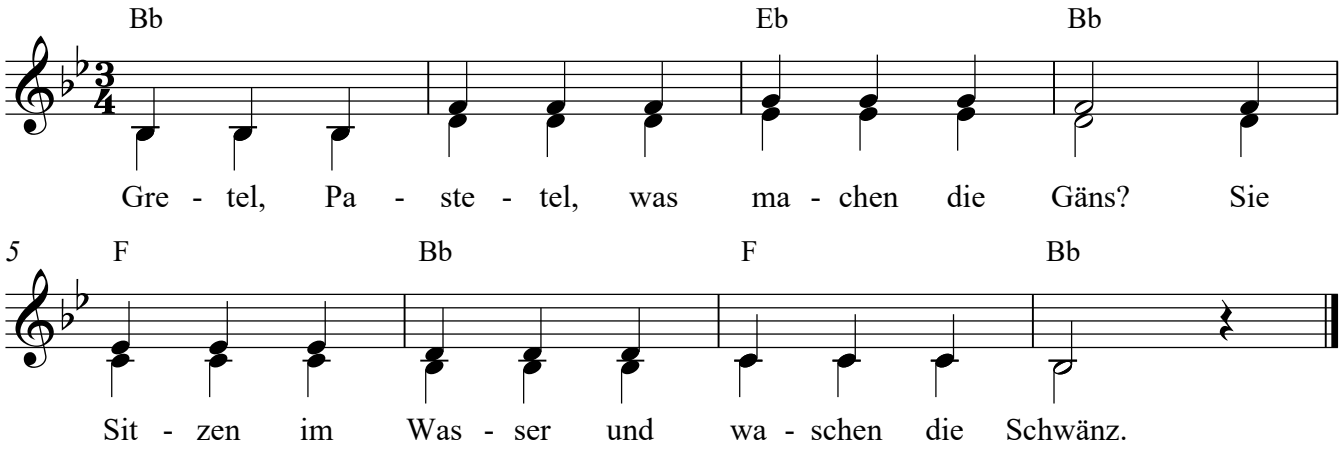

Gretel Pastetel,

Was macht eure Kuh?

Sie stehet im Stalle

Und macht immer "muh".

Gretel Pastetel,

Was macht euer Hahn?

Er sitzt auf der Mauer

Und kräht, was er kann.

Mehr songtexte: http://www.songtextemania.com/gretel_pastetel_songtext_
Alle Infos über Kinderlieder: http://www.musictory.de/musik/Kinderlieder